



Adresseliste

Gausdal, 11. juni 2019

Ark. 621.8

Registrering av elgtrekk gjennom Gausdal vestfjell, våren 2019.

Vedlagt oversendes rapport vedrørende registreringene av elgtrekket gjennom Gausdal Vestfjell, våren 2019.

Registreringen er finansiert gjennom egne midler, samt gjennom viltstellsmidler fra Gausdal Kommune.

En takker for den støtten en har fått.

Rapporten er sendt til:

Gausdal Kommune, 2651 Østre Gausdal.

Nordre Land Kommune, 2870 Dokka.

Sør- Fron kommune, 2647 Sør-Fron

Nord- Fron kommune, 2640 Vinstra

Vågå kommune, 2680 Vågå

Torpa fjellstyre co FOSA BA, 2881 Aust Torpa.

Fron fjellstyre, 2643 Skåbu

Vågå fjellstyre, 2680 Vågå

Statskog SF, Postboks 63 Sentrum, 7801 Namsos

Oppland fylkeskommune, Postboks 988, 2626 Lillehammer.

Langsua nasjonalparkstyre, Postboks 987, 2626 Lillehammer

Med hilsen
Gausdal Fjellstyre

Even Røhnebæk
Fjelloppsyn / daglig leder

Registrering av elgtrekket i Gausdal vestfjell, våren 2019.

Årets telling, langs fylkesveg 204, startet 25. april. Tidlig start på trekket i år. Mer elg en normalt passerte fylkesveg 204 i april. Tellingene ble avsluttet 13. mai. Da var det blitt relativt mye barmark på strekningen.

Langs Revsjøvegen startet tellingen 27. april og ble avsluttet 18. mai. Litt bedre telleforhold gjennom hele perioden langs Revsjøvegen, sammenlignet med fylkesveg 204, med unntak av strekningen fra Brumoen til vinterparkeringa, den ble tidlig bar.

Antall registrerte elgspor er, som alltid, å betrakte som minimumstall.

Tellere våren 2019 har vært Arne Aassveen langs Revsjøvegen, Even Røhnebæk langs F.v. 204., fra Opheim til Oppsjøkrysset og Truls Vesterås langs F.v 204 fra Oppsjøkrysset til Sebu-Røssjøen

Resultater på strekningen fra Opheim til Sebu-Røssjøen (fylkesveg 204):

Tabell 1.: Tellestrekning fra Opheim til Sebu-Røssjøen, langs fylkesveg 204. Registreringen startet 25.04.2019 og ble avsluttet 13.05.2019. I alt ble 329 spor registrert sørover, og 37 spor nordover. En netto «utvandring» på 292 dyr.

Dato for telling:	Dager mellom telling	Ant. sørover:	Ant. nordover:
25.04.2019	0	61	2
26.04.2019	1	35	2
27.04.2019	1	49	1
29.04.2019	2	68	14
01.05.2019	2	61	9
03.05.2019	2	25	1
05.05.2019	2	10	0
07.05.2019	2	8	3
12.05.2019	5	9	0
13.05.2019	3	3	5
SUM		329	37

Fordeling av elgtrekket på øst – og vestsiden av Dokkelva:

Tabell 2: Fordeling av elgtrekk på øst – og vestsiden av Dokkelva i perioden 2014-2019

	2019		2018		2017		2016		2015		2014	
	Ant.	%	Ant.	%	Ant.	%	Ant.	%	Ant.	%	Ant.	%
Øst	162	55	148	55	129	57	131	56,5	119	59,5	170	77,6
Vest	130	45	119	45	97	43	101	43,5	81	40,5	49	22,4

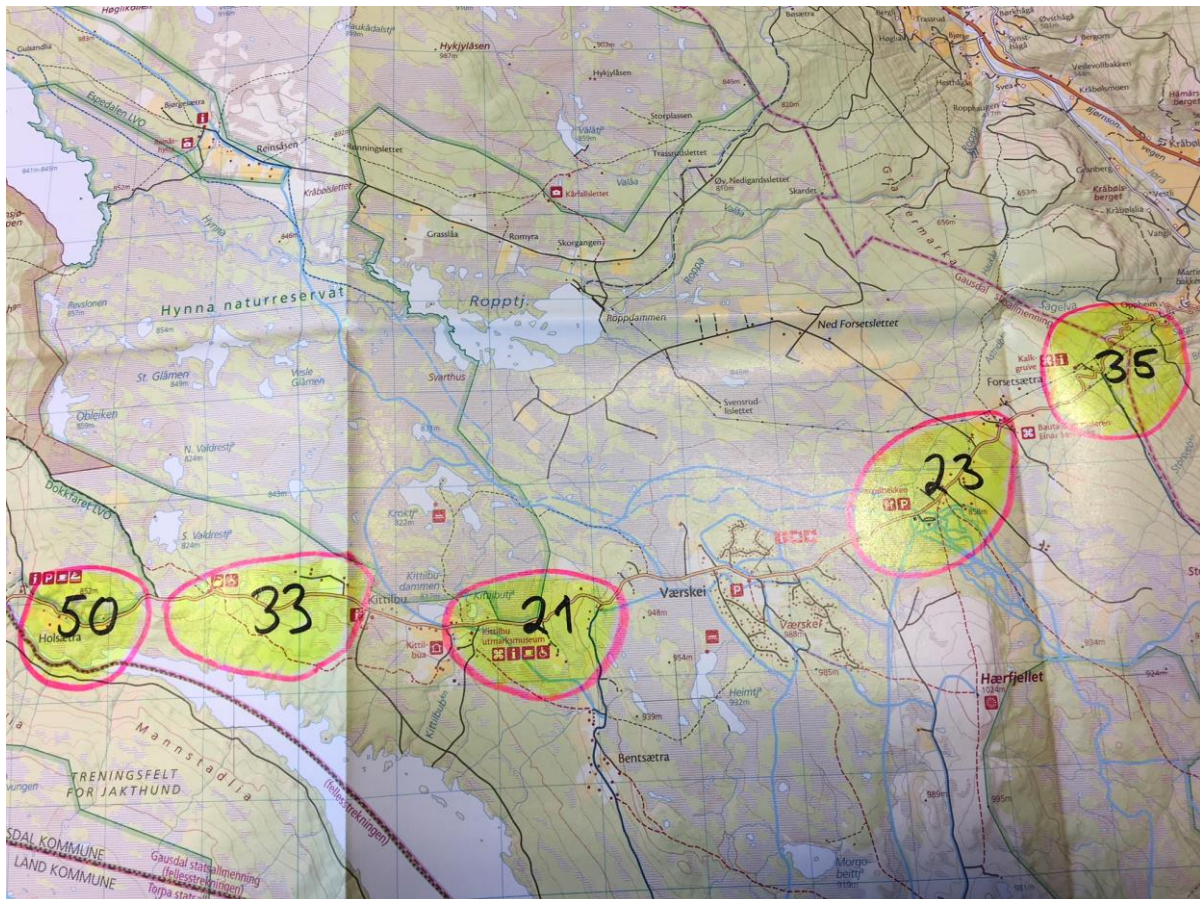

Kartbilde 1: Strekningen Opheim – Holsbru. Kartbildet viser hvor elgen har krysset veien (rosa sirkler) og hvor mange som har krysset veien (netto utvandring) innenfor sirkelene ved de forskjellige punktene i løpet av registreringsperioden våren 2019.

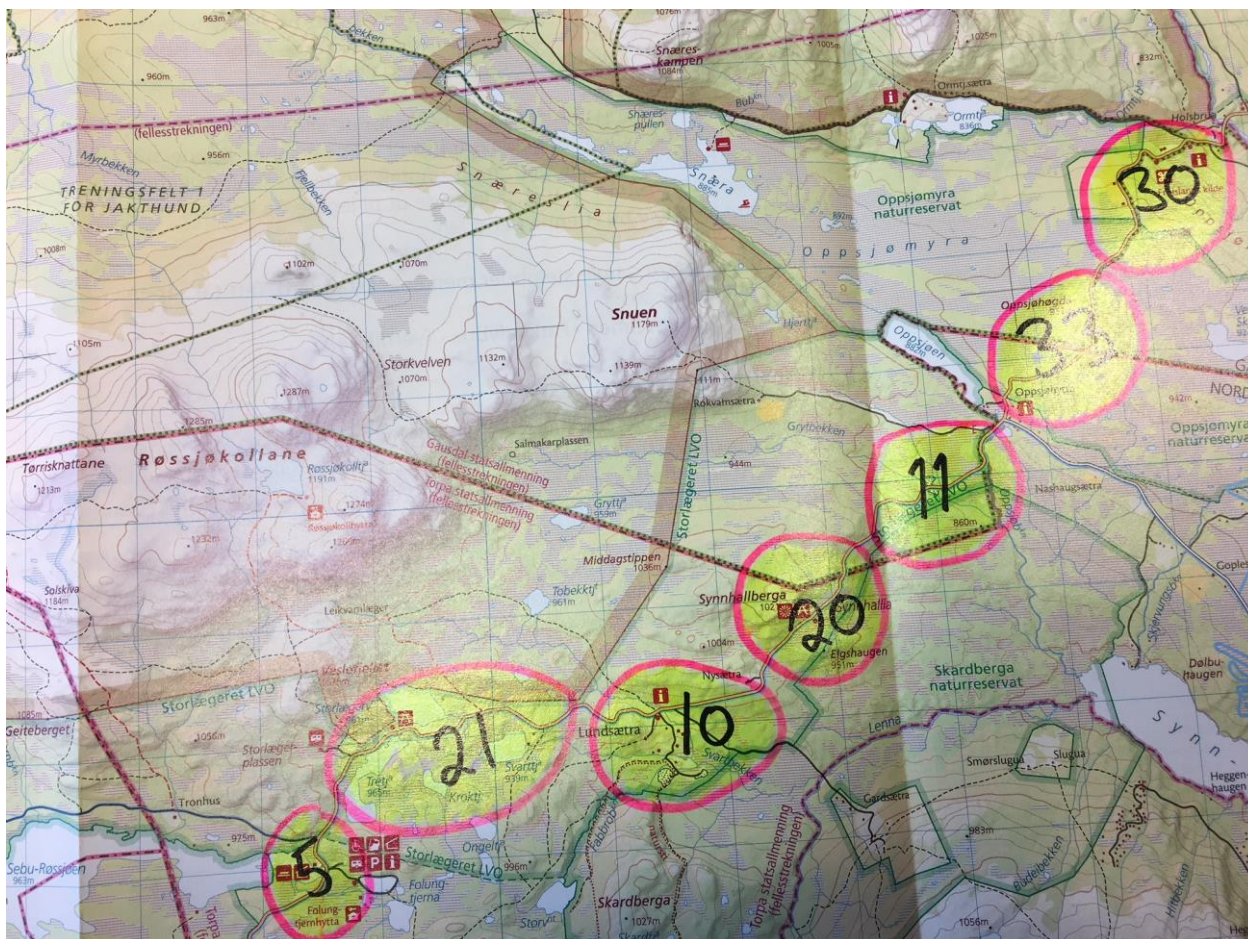

Kartbilde 2: Strekingen Holsbru - Seburøssjøen. Kartbildet viser hvor elgen har krysset veien (rosa sirkler) og hvor mange som har krysset veien (netto utvandring) innenfor sirklene ved de forskjellige punktene i løpet av registreringsperioden våren 2019.

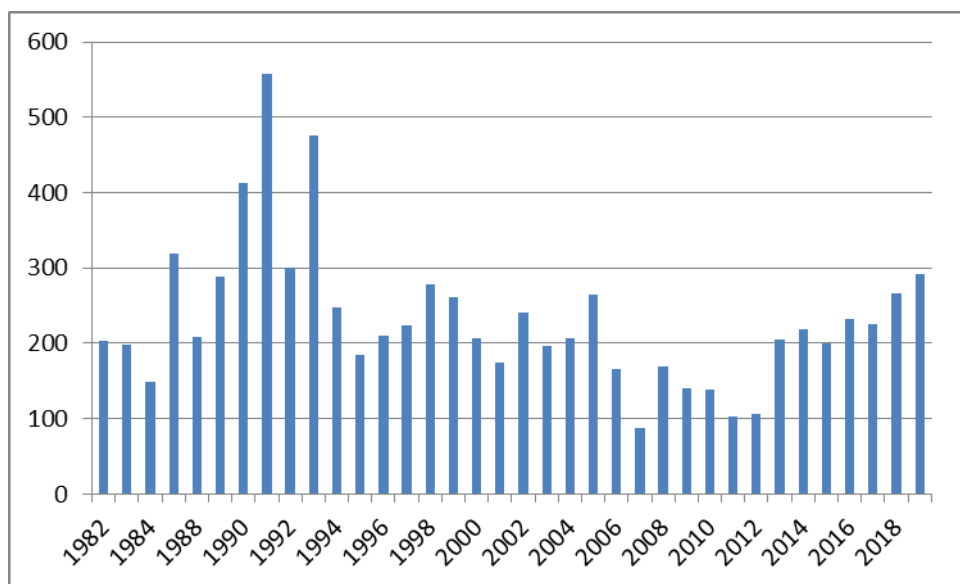

Figur 1: figuren viser antall elg som har krysset fylkesveg 204, på vei sørover om våren i perioden 1980-2019.

Resultater på strekningen fra Brumoen til Revsjøen (Revsjøvegen):

Tabell 2.: Tellestrekning fra Brumoen til Revsjøen, langs Revsjøvegen. Registreringen startet 27.04.2019 og ble avsluttet 18.05.2019. I alt ble 158 spor registrert sørover, og 1 spor nordover. Netto antall elg på tur sørover blir da 157 dyr.

Dato for telling:	Antall dager mellom telling	Ant. sørover:	Ant. nordover:
27.04.2019	-----	65	0
28.04.2019	1	7	0
01.05.2019	3	39	0
03.05.2019	2	8	0
05.05.2019	2	8	0
08.05.2019	3	5	1
12.05.2019	4	4	0
15.05.2019	3	16	0
18.05.2019	3	6	0
SUM		158	1

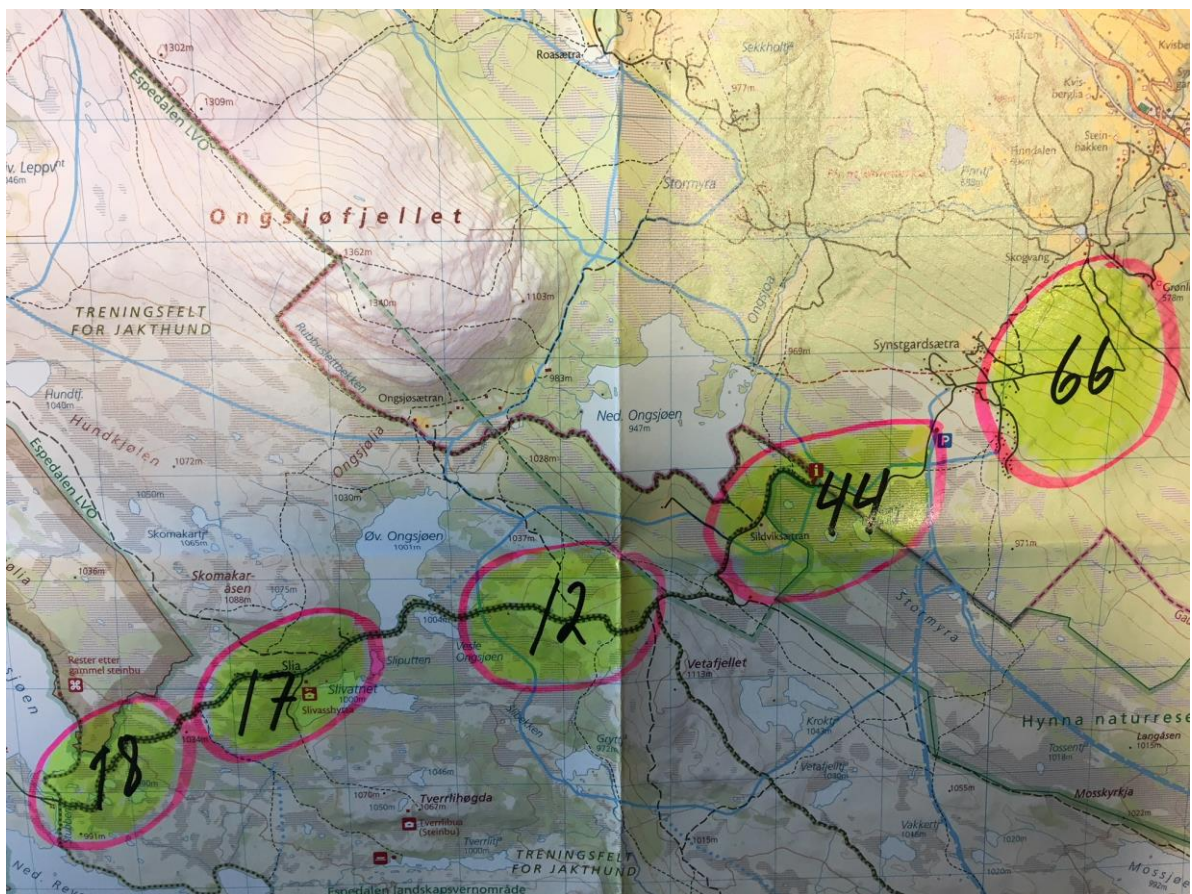

Kartbilde 3: Strekingen Brumoen - Revsjøen. Kartbildet viser hvor elgen har krysset veien (rosa sirkler) og hvor mange som har krysset veien (netto vandring sørover) innenfor sirklene ved de forskjellige punktene i løpet av registreringsperioden våren 2019.

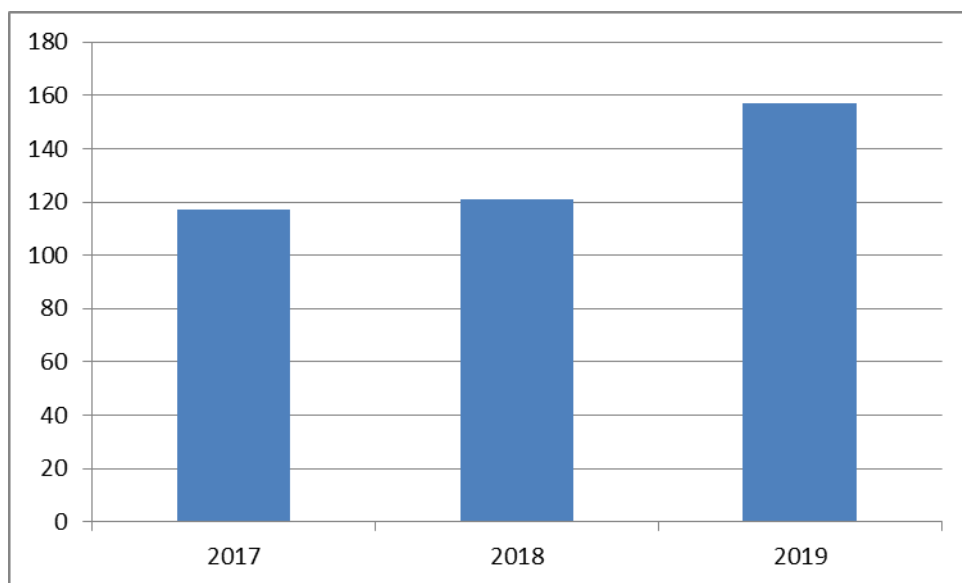

Figur 2: figuren viser antall elg som har krysset Revsjøvegen, på vei sørover om våren i perioden 2017-2019.

Resultater fra trekket ut av Murudalen:

Antal elg som trekkes ut av Murudalen telles også i samme periode. Tellestrekningen der er langs vatnet Olstappen og opp Snubblia, videre over til Jotunheimvegen og inn til Rauskardet.

En sammenstilling av telleresultatene fra Fv. 204 og Murudalen i figuren under.

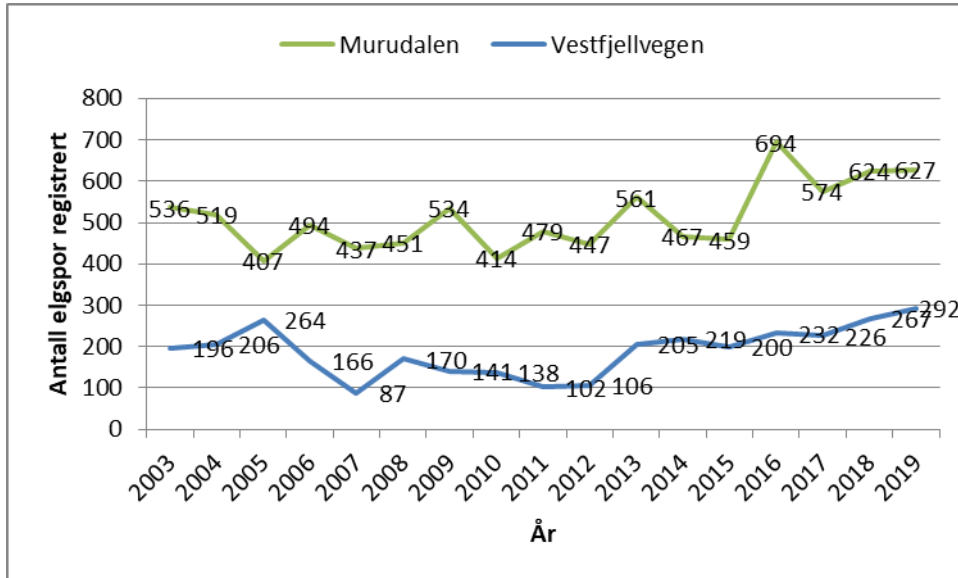

Figur 3: figuren viser antall elg som har trekt ut av Murudalen i årene 2000-2019, og antall elg som har krysset fylkesveg 204, på vei sørover, i samme periode.